blickpunkt altstadtgemeinde

Evangelische Kirchengemeinde Essen-Altstadt

Bild: Friedbert Simon / Künstler: Polykarp Ühlein, in Pfarrbriefservice.de

Sie wurden alle erfüllt von dem Heiligen Geist

(Apostelgeschichte 2,4)

Mai / Juni 2019

Pflege
- Hilfe bei der Grundpflege
- Pflege und Betreuung in privater Pflegewohngemeinschaft oder im gewohnten sozialen Umfeld
- Verhinderungspflege

Betreuung
- Zusätzliche Betreuungsleistungen für jeden, der in einer Pflegestufe eingestuft ist

Haushaltsnahe Dienstleistungen
- Unterstützung bei der Haushaltsführung
- Zubereitung von Mahlzeiten

FamenDi
familienentlastender haushaltsnaher Dienst
Olaf Wowerus
Langenberger Straße 125
45277 Essen, 0201-545 71 78
www.famendi.de

Immer mehr Menschen sind auf Hilfe und Pflege im eigenen Umfeld angewiesen. **FamenDi** ist ein familienentlastender, haushaltsnaher Dienst, der Pflege- und Hilfebedürftigen die Möglichkeit gibt, möglichst lange in ihrem gewohnten Umfeld zu verbleiben.
Neben den Pflege- und Betreuungsleistungen in unserer privaten Pflegewohngemeinschaft oder in Ihrem sozialem Umfeld bietet **FamenDi** auch Dienstleistungen im Sektor Haushaltshilfen an.
Unsere Dienstleistungen sind steuerlich abzusetzen, teilweise besteht auch die Möglichkeit, die Dienstleistungen über öffentliche Kostenträger unterstützend zu finanzieren. Nähere Informationen erhalten Sie unter Telefon 0201 / 545 71 78 oder im Internet unter **www.famendi.de**.

Paulus-Café

ADOLPHI-STIFTUNG

Kaffeespezialitäten & Kuchenauswahl

Öffnungszeiten:

Dienstags, donnerstags und sonntags
14.30 bis 17.00 Uhr

Mittagstisch täglich von 12.00 bis 13.00 Uhr
mit vorheriger Anmeldung

Seniorenzentrum Paulus-Quartier | Schulzstraße 2 | 45138 Essen
☎ 0201 - 85 480 700

Liebe Gemeindeglieder,

unser Blickpunkt liegt in unseren Kirchen, Gemeindehäusern und im Gemeindeamt für Sie bereit.

Außerdem ist unser Blickpunkt auch im Internet zu finden unter:

www.essen-altstadt.de

Impressum

V.i.S.P.: Evangelische Kirchengemeinde Essen-Altstadt, Matthias Helms, Vorsitzender des Presbyteriums

Anzeigen: Helmut Schwab, Mülheim, T. 0208 - 37 02 09
E-Mail: hel.schwab@web.de

Gestaltung: Klaus D. Bohn, Essen

Druck: Druckservice Strömer

Auflage: 8.500, im Mai 2019

Redaktionsschluss
für den nächsten Blickpunkt ist
Freitag, 3. Mai 2019
Ausgabe:
Juli / August / September 2019

Inhalt

Impressum / Inhalt	3
Andacht	4
Kirchenmusik	6
Chöre und Ensembles	8
Kirchentag Dortmund	10
Essener Gospel Festival	11
Freiluftgottesdienst	12
Goldene Konfirmation	13
Oldtimer-Pilgern	14
Die Kinderseite	15
Reisen	16
Auferstehungskirche	18
Kreuzeskirche	28
Rückblicke	39
Geburtstage im Mai	44
Geburtstage im Juni	46
Amtshandlungen	48
Adressen	49
Pfarrer/in / Mitarbeiter/innen	50
Gottesdienste / Predigtplan	51

Korrekturen und Ergänzungen geben Sie bitte direkt an:
Ev. Verwaltungsamt,
III. Hagen 39, 45127 Essen,
Christine Tischmann, Tel.: 2205-304
E-Mail: christine.tischmann
@evkirche-essen.de

Liebe Gemeinde,
liebe Leserin, lieber Leser!
„**I have a dream...** - Ich habe einen Traum", so hat Martin Luther King vor mehr als 50 Jahren eine wichtige Rede begonnen und davon erzählt, wie es eines Tages in Amerika – und auch in der Welt - vielleicht einmal aussehen wird, wenn es keinen Krieg, keinen Hass, keine Rassentrennung mehr geben wird.
Mit den Konfirmanden an der Auferstehungskirche haben wir uns vor das Jesus-Glasfenster in der Feierkirche gesetzt und die Konfirmanden haben einmal davon geträumt, was sein wird, wenn sie selbst zum einen: 40 Jahre alt sind – und zum anderen: 64 Jahre alt sind, wenn sie zur **„Goldenen Konfirmation"** eingeladen werden.
Wunderbare Träume sind dabei entstanden, einige habe ich für die Andacht ausgesucht:
1. Mein Leben: Mit 40 Jahren möchte ich Leiterin eines Kindergartens sein. Ich verdiene Geld und bin glücklich verheiratet. Ich habe Kinder – wie viel weiß ich noch nicht. Ich lebe in der Nähe von meinem Vater, am besten an der Nordsee. Jeden Morgen gehe ich mit meinem Hund spazieren und atme die frische Luft am Meer ein. Ich habe genug Geld, um ein Pferd zu finanzieren und meine gesamte Familie lebt, ist gesund und glücklich.
2. Mit 64 Jahren würde ich bei der goldenen Konfirmation erzählen, dass man immer an seine Träume glauben

muss. Man darf niemals aufgeben und dann erreicht man alles, was man will. Am Ende kann man dann sagen, dass man ein tolles Leben hatte, wenn man langsam in Rente geht. Doch für seine Träume muss man auch hart arbeiten, um sie zu verwirklichen.

3. Mein Leben: Mit 40 Jahren möchte ich den ärmeren Menschen helfen oder geholfen haben mit meiner Familie und meiner Frau. Mit ihr möchte ich auf den Malediven leben. Dort dann Kinder bekommen und mit denen ein schönes Leben leben – mit dem Gedanken, anderen geholfen zu haben.

4. Mit 64 Jahren gehe ich gerade in Rente. Ich werde mein Leben leben. Bungee jumping, Paragliding machen und Fallschirmspringen ausprobieren und vielleicht mit meinem Mann ein paar Kreuzfahrten unternehmen. Vielleicht lebe ich im Süden und / oder helfe bei einer Organisation mit, die sich um Kinder in Afrika oder woanders kümmert.

Vielleicht möchten **Sie** ja auch einmal so träumen, oder in **Ihr** Leben zurück blicken, was aus den geträumten Träumen geworden ist. Kommen **Sie** gerne hin zur Auferstehungskirche und genießen **Sie** eine Zeit ganz für sich alleine vor dem wundervollen **Jesus-Glasbild**.

Herzlich willkommen!

Eine gesegnete Frühlingszeit!

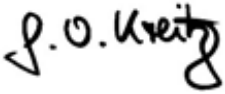

SCHRECKENBERG GmbH
Bedachungen · Bauklempnerei · Fassadenbau
Seit 1929
Franziskanerstraße 51 · 45139 Essen
Tel. 02 01 / 28 52 98 · Fax 02 01 / 27 37 61
www.dachdecker-schreckenberg.de
e-mail: info@dachdecker-schreckenberg.de

BEERDIGUNGSINSTITUT
»HUMANITAS«
Diethelm Kröner · Inh. Guido Niewerth
Herwarthstr. 103 · 45138 Essen · Tel. 0201/286666 · Fax 271826

b.b.h. Lohnsteuerhilfe e.V.
Arbeitnehmer betreuen wir im Rahmen einer Mitgliedschaft bei der
Einkommensteuererklärung,
wenn sie Einkünfte ausschließlich aus nichtselbständiger Tätigkeit haben und ihre Nebeneinnahmen aus Überschusseinkünften (z.B. Vermietung) die Einnahmegrenze von insgesamt 9.000,00 € bzw. 18.000,00 € nicht übersteigen.
b.b.h. lohnsteuerhilfe
Beratungsstelle:
Eiserne Hand 38 · 45139 Essen
Leiterin: Christiane Moos
Telefon: 0201 / 89 27 21 18
www.moos.bbh-lohnsteuerhilfe.de

Auferstehungskirche

Sonntag, 5.5., 18.00 Uhr

Chorkonzert

mit dem Programm der Konzertreise nach Südtirol, Werke von Gallus, Schütz, Mendelssohn, Gjeilo u.a.
Jugendkantorei, Kammerchor und Kantorei der Auferstehungskirche
Leitung: Stefanie Westerteicher
Eintritt frei, um Spenden wird gebeten

Samstag, 25.5., 18.00 Uhr
Sonntag, 26.5., 16.00 Uhr

„There's no Business like show Business"

Ein Musial-Abend mit den Gesangsklassen der Altstadt-Musikschule und der Gesangs- u. Tanzklasse von Sarah
Gemeindesaal der Auferstehungsk.
Eintritt frei, um Spenden wird gebeten

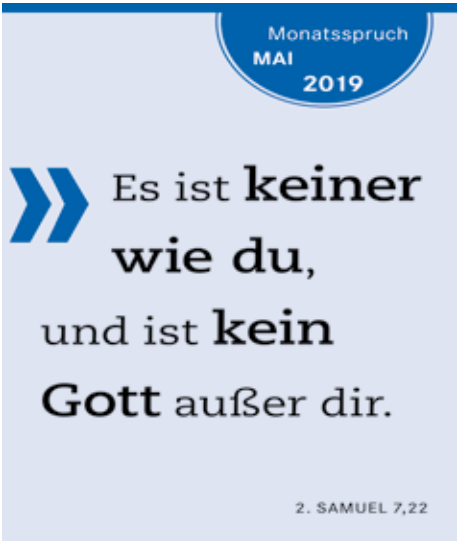

Auferstehungskirche

Sonntag, 1.6., 18.00 – 20.00 Uhr
Mitwirkung bei der

Essener Chornacht „Missa est Alleluia"

u.a. mit dem
Kammerchor der Auferstehungskirche
Leitung: Stefanie Westerteicher
Eintritt: 21,00 €

Sonntag, 16.6., 17.00 Uhr

Jubiläumskonzert

20 Jahre Altstadt-Musikschule
Schülerinnen und Schüler der AMS
Eintritt frei, um Spenden wird gebeten

Homepage:
www.auferstehungskirche-essen.de

Kreuzeskirche

Dienstag, 14.5., 19.00 Uhr

Orgelstudio

Folkwang zu Gast
Orgel und Klavier im Dialog II
Brilliant - Poetisch! Boely
Klavier: Prof. Till Engel
Orgel: Prof. Roland Maria Stangier
Eintritt frei, um Spenden wird gebeten

Dienstag, 11.6., 19.00 Uhr

Orgelstudio

Folkwang zu Gast
Orgel und Klavier im Dialog III
Symphonisch! Charles Marie Widor
Klavier: Amalia Lina und
Mark Kantorovic,
Klasse Prof. Till Engel
Orgel: Elina Semenova
(Symphonie Gothique),
Klasse Prof. Roland Maria Stangier
Eintritt frei, um Spenden wird gebeten

www.forum-kreuzeskirche.de

Kreuzeskirche

Sonntag, 16.6., 18.00 Uhr

Folkwang Sinfonietta

Folkwang zu Gast
Werke von Mozart, Jolivet
Flöte: Anne-Catherine Heinzmann
Klarinette: Nicola Jürgensen
Fagott: Malte Refardt
Leitung: Prof. Xaver Poncette
Eintritt:
Abendkasse: 10,00 €, 5,00 € erm.

Sonntag, 23.6., 18.00 Uhr

ORGELFESTIVAL.RUHR KONZERT I

Werke von: Bach, Franck, Escaich,
Widor (Symphonie Nr. 6 g-moll) und
Improvisationen
Orgel: Johann Vexo
(Notre-Dame, Paris und
Kathedrale Nancy)
Einführung: 17.45 Uhr
Eintritt: Abendkasse 10,00 €,
Schüler und Studenten Eintritt frei

Montag

19.30 - 21.30 Stimmproben der Essener Kantorei an der Kreuzeskirche, Ltg. A. v. Oppenkowski im Gemeindehaus Zwinglistr.
19.30 - 21.00 Kleine Kantorei, Ltg. KMD Frau Richter, im Gemeindehaus Zwinglistr.
19.30 - 21.30 Kammerchor AK Ltg. St. Westerteicher im Gemeindehaus AK
20.00 - 21.00 Bläserkreis für Er wachsene, Ltg. P. Lodenkemper im Gemeindehaus AK

Dienstag

16.00 - 16.45 Minispatzen, Kinderchor für 4-6-Jährige, Ltg. St. Westerteicher, im Gemeindehaus AK
17.00 - 18.00 Kinderchor, 2.-5. Schulj., Ltg. St. Westerteicher im Gemeindehaus AK
17.30 - 18.00 Vorchor der Jugendkantorei, Stimmbildung und Hinführung zum mehrstimmigen Singen, Ltg. Judith Hoffmann, Gemeindehaus AK
18.00 - 19.30 Jugendkantorei (bis 19.00 Uhr mit Vorchor) ab 6. Schuljahr, Ltg. St. Westereicher, im Gemeindehaus AK

Mittwoch

19.30 - 21.45 Essener Kantorei a. d. Kreuzeskirche, Ltg. A. v. Oppenkowski, im Gemeindehaus AK
19.30 - 21.30 Consortium Paulinum Ltg. Martin Sauerbrei im Gemeindehaus AK

Donnerstag

17.30 - 19.00 Querflötengruppe des Musizierkreises, Ltg. KMD Frau Richter im Gemeindehaus Zwinglistr.
19.00 - 21.30 Musizierkreis für Instrumental-Vokalmusik Ltg. KMD Frau Richter im Gemeindehaus Zwinglistr.
19.45 - 21.30 Kantorei der AK Ltg. St. Westerteicher im Gemeindehaus AK

Freitag

18.00 - 20.00 Bläserkreis der Neuen Pauluskirche, Ltg. A. Roth im Gemeindehaus AK

Infos über die Altstadt-Musikschule samt Zwergen- und Spatzengruppen erhalten Sie bei Peter Lodenkemper, www.altstadt-musikzentrum.de

Hier die Ansprechpartner auf einen Blick:

Altstadt-Musikschule,
Kontakt: Peter Lodenkemper, T. 0201-43 62 850

Bläserkreis der Neuen Pauluskirche,
Kontakt: Andreas Roth, T. 0201-72 20 673,
E-Mail: posaunenchor.npk@googlemail.com

Bläserkreis für Erwachsene,
Kontakt: Peter Lodenkemper, T. 0201-43 62 850

Consortium Paulinum, Kontakt: Martin Sauerbrei,
T. 0201-89 43 969, E-Mail: consortium-paulinum@t-online.de

Essener Kantorei an der Kreuzeskirche, Kontakt: Andy v. Oppenkowski,
T. 0201-24 86 547, E-Mail: oppenkowski@forum-kreuzeskirche.de

Titularorganist der Kreuzeskirche,
Professor Roland Maria Stangier, E-Mail: roland@rmstangier.de

Kinderchöre, Jugendkantorei, Kammerchor, Kantorei der Auferstehungskirche,
Kontakt: Stefanie Westerteicher, T. 0201-27 00 11
E-Mail: stefanie-westerteicher@t-online.de

Kleine Kantorei, Querflötengruppe des Musizierkreises,
Musizierkreis für Instrumental-Vokalmusik,
KMD Kantorin i.R. Frau Richter, T. 02041-4 85 70

SEIT 1919
Essener Beerdigungsinstitut
Heßbrügge e.K.
Inhaber Oliver Heßbrügge
Erd- Feuer- Seebestattungen
Dienstbereit für alle Stadtteile
45138 Essen · Markgrafenstraße 21
Tel: 0201 / 28 58 65 · Fax: 0201 / 28 92 29

Glauben und Kirche einmal ganz anders erleben – das kannst Du in diesem Sommer in Dortmund!
Auch aus unserer Gemeinde machen sich junge Menschen ab 12 Jahren auf den Weg zum Kirchentag.
Wir wollen Gemeinschaft erleben, Antworten auf wichtige Lebensfragen suchen, neue Formen entdecken, unseren Glauben zu leben und natürlich gemeinsam Spaß haben.
Von Mittwochabend, 19. Juni, bis zum Abschlussgottesdienst am Sonntag, 23. Juni, besteht die Möglichkeit, an unterschiedlichen Workshops, Konzerten, Feiern teilzunehmen – auch nur an einzelnen Tagen.
Weitere allgemeine Infos gibt´s im Internet.

Kommst Du mit?
Bitte melde Dich bis Ende Mai bei Pfarrerin Heike Remy (Tel. 56 27 31 94, heike.remy@ekir.de).

8. Essener Gospel Festival 2019

Reformationskirche, Julienstraße 39,
Samstag, **4. Mai, 18.00 Uhr**

Vorverkauf:	9,00 €, Abendkasse 10,00 €
Workshop:	Samstag, 27. April 11.00-18.00 Uhr, inkl. Konzert 15,00 €
Vorverkauf:	Altstadt-Buchhandlung, 23 38 23, Musik Gläsel, 77 55 25, Papeterie Petersen, 77 41 74
Info:	www.essener-gospelfestival.de

Sei dabei! Wir sind dabei:
Reformation Singers' Company, Vocalensemble Memories.

Lasst uns gemeinsam ein rauschendes Fest der Gospelmusik feiern! Mitsingen ist ausdrücklich erwünscht, und wer hier das „Gospel-Feeling" aktiv erleben möchte, ist eingeladen, am Workshop teilzunehmen, um zusammen mit den Chören im Konzert aufzutreten.

Freiluftgottesdienst

zu Christi Himmelfahrt am Donnerstag, dem 30. Mai, um 10.00 Uhr, auf der Terrasse an der Kreuzeskirche

Musikalische Gestaltung: Bläserkreis der Neuen Pauluskirche unter der Leitung von Andreas Roth

Liturgie und Predigt: Pfarrer Steffen Hunder, Pfarrer Götz-Otto Kreitz und Prädikant Colin Nierenz

Im Anschluss an den Gottesdienst laden wir zum geselligen Beisammensein mit einem Imbiss und Getränken ein.

GOLDENE KONFIRMATION
IN DER KREUZESKIRCHE

In unserer Kirchengemeinde Essen-Altstadt
feiern wir dieses Jahr einen festlichen
Abendmahlsgottesdienst
zum Konfirmationsjubiläum am

Sonntag, dem 27. Oktober 2019, um 10.00 Uhr

in der Kreuzeskirche,
Kreuzeskirchstraße / Ecke Weberplatz

Dazu sind alle herzlich eingeladen, die vor 50 Jahren,
im Jahr 1969, in einer unserer Kirchen (Markt-, Kreuzes-, Gnaden-,
Neue Paulus- oder Auferstehungskirche)
konfirmiert wurden.
Ebenfalls eingeladen sind alle, deren Konfirmation sich zum
60., 70., 75. oder 80. Mal jährt.
Auch alle, die damals in einer anderen Gemeinde konfirmiert
wurden und heute in unserer Gemeinde wohnen,
sind herzlich willkommen!

Um eine persönliche Einladung und Anmeldemöglichkeit zu
erhalten, geben Sie uns bitte Ihre Anschrift bis spätestens
zum 27. September 2019 bekannt:
Evangelisches Verwaltungsamt Essen, z. Hd. Frau Steidel,
III. Hagen 39, 45127 Essen, Tel. 2205-306,
karin.steidel@evkirche-essen.de

Evangelisches Erwachsenenbildungswerk Westfalen und Lippe e. V.
Haus Landeskirchlicher Dienste
Olpe 35
44135 Dortmund
Telefon: 02 31/ 54 09-10
Telefax: 02 31/ 54 09-49
www.ebwwest.de
info@ebwwest.de
www.ebwwest.de/facebook

Ansprechpartner/ in:
Felix Eichhorn
Rike Michel
Telefon: 0231/ 54 09 - 15
rike.michel@ebwwest.de

Pfarrer Steffen Hunder
Telefon: 0201/ 31 32 19
steffen.hunder@ekir.de

QR-Code scannen und direkt zur Veranstaltung:

2111-010

Fotos: Felix Eichhorn, Wikimedia.org, Glück und Seligkeit, Pixabay

Oldtimer-Pilgern im Pott

Ein Rallye-Tag von der Drüggelter Kapelle in Möhnesee über das GLÜCKundSELIGKEIT in Bielefeld zum RELIGIO-Museum in Telgte

18. Mai 2019

Kinderseite

aus der evangelischen Kinderzeitschrift Benjamin

Menschenfischer

Jesus begegnet am See Genezareth Andreas, Simon und den anderen jungen Fischern. Sie sind eben von einem erfolglosen Fischzug zurückgekommen. Jesus fährt noch einmal mit ihnen raus. Volle Netze! So viele Fische wie nie! Aber Jesus sagt: „Werdet Menschenfischer!" Er meint: Findet mehr Anhänger der neuen Botschaft von Gottes Liebe.

Die Fischer verlassen ihre Boote, Netze und ihr Zuhause. Sie folgen Jesus und werden seine Jünger. Später, nach Jesu Tod, sind sie auch seine Erben und Botschafter. 50 Tage nach Jesu Auferstehung erscheint ihnen der Heilige Geist, um sie zu entflammen und zu begeistern für ihre Aufgabe: die Botschaft Jesu zu predigen und in die Welt zu tragen. So ist die Kirche, die Gemeinschaft der Christen geboren.

An Pfingsten hat die Kirche Geburtstag: Herzlichen Glückwunsch!

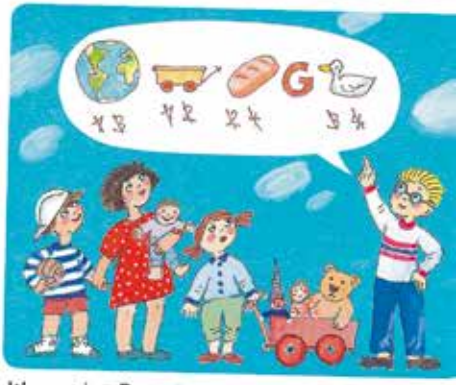

Was zeigt Benni seinen Freunden?

Erdbeerspieße

Wasche und zupfe zwei Handvoll Erdbeeren. Stecke die eine Hälfte vorsichtig auf Holzspießchen. Zermatsche mit einer Gabel die andere zu Mus. Verrühre das Mus mit einem Schälchen Sahnejoghurt und einem Päckchen Vanillezucker. Jetzt kannst du die Erdbeerspieße in den Dip tunken – Guten Appetit!

Mehr von Benjamin ...

der evangelischen Zeitschrift für Kinder von 5 bis 10 Jahren: www.hallo-benjamin.de

Der schnellste Weg zu einem Benjamin-Jahresabonnement (12 Ausgaben für 34,80 Euro inkl. Versand)

Hotline: 0711/60100-30 oder E-Mail: abo@hallo-benjamin.de

Tagesfahrt am 10. Juli nach Zandvoort, NL

Bummeln Sie durch das schöne Städtchen Zandvoort oder vergessen Sie den Alltagstrubel und machen einen Tag „Strandurlaub", genießen Meeresluft und Sonne am herrlichen, 9 km langen, weißen Sandstrand und entspannen sich in einem der vielen schönen Strandcafés.

Die Rückfahrt erfolgt am späten Nachmittag.

Fahrpreis:
28,00 € pro Person

Zusteigemöglichkeiten:

Oberschlesienstraße	7.20 Uhr
Vollmerstraße	7.25 Uhr
Paulus-Quartier	7.30 Uhr

Personalausweis nicht vergessen!

Anmeldung und Infos: Anneliese Huhn, Tel. 26 40 84

Herbstreise 2019

nach Bad Reichenhall ins Berchtesgadener Land

Termin: 16.-22. Oktober
7-tägige Reise

Abfahrt: 8.00 Uhr, ab 7.45 Uhr Koffer laden, Knaudtstraße, Paulus-Quartier

Unterbringung:
AMBER RESIDENZ BAVARIA HOTEL****
6 x Übernachtung / sehr reichhaltiges kaltes und warmes Frühstücks-Büfett / Abendessen Tellergericht; ein Dessert und das umfangreiche Salatbüfett können gegen Aufpreis genossen werden. Das Hotel verfügt über einen großzügigen Wellnessbereich mit Sauna, Schwimmbad, Fitnessraum, der für den Gast des Hauses kostenfrei ist. Zudem gibt es ein Vital-Center und eine Beauty-Oase.
Infos und Fotos unter: www.amber-hotels.de/bad-reichenhall

Lage:
Beste Lage mit Alpenpanorama und doch absolut zentral gelegen. Es sind nur wenige Gehminuten zum Königlichen Kurgarten, dem Alpen Sole Freiluft-Gradierhaus, zur Fußgängerzone und in die bezaubernde Altstadt.

Geplantes Programm:
Stadtführung in Bad Reichenhall, Rundfahrt durch das Berchtesgadener Land, Tagesausflug nach München, Filzmoos mit Kutschfahrt zur schönsten Gletscheralm Europas.

Preis:
730,00 € pro Person im Komfort Doppelzimmer
940,00 € im Doppelzimmer zur Einzelzimmer-Nutzung (begrenzt verfügbar) incl. Kurtaxe und Kofferservice

Mindestteilnehmerzahl:
25 Personen

Bild: pfarrbriefservice

Mit Erhalt Ihrer Reisebestätigung ist eine Anzahlung von mindestens 100,00 € pro Person notwendig. Restzahlung muss bis zum 1. September erfolgt sein.
Anmeldungen sind ab sofort möglich bei:
Anneliese Huhn, Tel. 26 40 84

Besondere Gottesdienste

jeweils freitags um 16.30 Uhr

Im Von-Stockhausen-Saal, 2. Etage, finden einmal in der Woche freitags, um 16.30 Uhr, evangelische Gottesdienste statt:

Mai

3.5.	Heering	10.5.	Heering
17.5.	Remy	24.5.	Heering

Juni

14.6.	Remy	21.6.	Heering
28.6.	Heering		

Gottesdienste in den Seniorenheimen

Pflegezentrum St. Altfrid

Mathilde-Kaiser-Straße 40,
dienstags, jeweils um 10.00 Uhr

28.5. Pfarrerin Remy
25.6. Pfarrerin Remy

Lotte-Lemke-Haus

Vollmerskamp 27a,
um 10.00 Uhr,
28.6. Pfarrer Heering

Jeden Sonntag Gottesdienst:
10.00 Uhr Huyssens-Stiftung

Besondere Gottesdienste

Festgottesdienst zur Konfirmation

Am Sonntag, dem 12.5. um 10.00 Uhr in der Auferstehungskirche

„Der Herr behüte deinen Ausgang und Eingang
von nun an bis in Ewigkeit.“ (Aus Psalm 121)

Mirja Blase, Annika Braun, Karoline Breyer, Paula Buhtz,
Lillith Engelke, Lea-Carina Grau, Julia Gregor, Frederik Herzog,
Mandy Hilbrans, Samantha Hilbrans, Magdalena Kluge,
Noah Künzel, Shane Manny, Jonathan Sauerbrei,
Sam Schiemann, Cora Wirt

Pfarrer: Götz Otto Kreitz

In der Auferstehungskirche haben sich die Konfirmanden als Jesus-Wort: „Ich bin das **A** und das **O**, der Erste und der Letzte, der Anfang und das Ende (Offenbarung 22, 13) – auf den Boden gelegt.

Maiandacht am Bilderstock im Siepen:

In diesem Jahr wird die Maiandacht der katholischen Gemeinde
Sankt Bonifatius am 29.5. um 18.00 Uhr am Bilderstock im Siepen gefeiert.

Pfingstmontag, 10.6.: Gottesdienst im FSH

Am 10.6. (Pfingstmontag) findet traditionell der ökumenische Gottesdienst um 10.00 Uhr in der Kirche am Franz-Sales-Haus statt. Musikalisch begleitet uns der Bläserkreis der Neuen Pauluskirche.

Vorbereitung auf die Konfirmation

Nach den Sommerferien beginnt im Ostteil unserer Gemeinde, also um die Auferstehungskirche herum, ein neuer **Konfirmandenkurs**, der im Frühsommer 2021 mit der Konfirmation abschließt. Angesprochen sind vor allem die Jugendlichen, die nun **12 Jahre alt** sind. Man darf aber auch gerne etwas jünger oder älter sein. Auch wer noch nicht getauft ist, darf gerne teilnehmen.

Eltern und Jugendliche, die sich dazu informieren möchten, sind herzlich eingeladen, am Dienstag, dem **2. Juli**, um **17.30 Uhr** in die **Auferstehungskirche** (Manteuffelstraße) zu kommen.

Dort besteht auch die Möglichkeit zur Anmeldung; dazu bitte Stammbuch (bzw. Taufurkunde) mitbringen.

Wer an diesem Tag verhindert ist, aber teilnehmen möchte, melde sich bitte bei Pfarrerin Remy unter Tel.: 56 27 31 94; heike.remy@ekir.de.

Einladung zum

Kindergottesdienst

19. Mai und
16. Juni 2019
immer um 11:15 Uhr

Möchten Sie regelmäßig über unsere Kindergottesdienste informiert werden? Schreiben Sie einfach eine E-Mail an:
Prädikant Nierenz:
c.nierenz@gmx.de

KIRCHE MIT KINDERN

Gemeinsam Lieder singen, beten, spannende Geschichten aus der Bibel hören, spielen, lachen & basteln in der Auferstehungskirche, Steubenstraße 52, 45138 Essen

Wir freuen uns auf Euch

Pfarrer Götz Otto Kreitz, Pfarrerin Heike Remy und Prädikant Colin B. Nierenz

Nostalgie-Kino

im Gemeindesaal an der Auferstehungskirche am zweiten Mittwoch im Monat mit Filmen der goldenen Tonfilmzeit zwischen 1930 und 1960.

Mittwoch, 8.5., 15.00 bis 17.5 Uhr:
Zum 120. Geburtstag von Erich Kästner.

Das doppelte Lottchen

(Deutschland 1950)
Nach den vielen Wiederverfilmungen bringen wir das Original von 1950. Unter der Regie von Josef von Baky spielen Isa und Jutta Günther in den Hauptrollen. Nach seinem bekannten Roman schrieb Erich Kästner auch das Drehbuch zu diesem Film und spricht die Zwischenkommentare. Weitere Darsteller: Antje Weisgerber und Peter Mosbacher als die Eltern der Zwillinge. Der Evangelische Filmbeobachter schrieb bei der Uraufführung des Films 1950: „Eine wundervolle Komödie, heiter und rührend und voll tieferen Sinns. Der Evangelische Filmbeobachter empfiehlt den Film als sehenswert für die ganze Familie".

Im Vorprogramm:
1. Die Wochenschau „Welt im Film" vom 14. März 1950 mit einem Bericht über die Auswahl der Zwillinge für den heutigen Hauptfilm und einem Bericht über die Arbeitslosigkeit in der damaligen Bundesrepublik und Maßnahmen zu ihrer Überwindung.

2. Das Grimm'sche Märchen „Das tapfere Schneiderlein" als Walt-Disney-Zeichentrickfilm (USA 1938) mit der Mickey Maus in der Titelrolle.

Mittwoch, 12.6., 15.00 - 17.5 Uhr:

Der Fremde im Zug

(USA 1951)

Nach längerer Zeit mal wieder ein Alfred-Hitchcock-Thriller. Nach einem Roman von Patricia Highsmith und dem Drehbuch von Raymond Chandler spielen: Farley Granger, Robert Walker, Ruth Roman, Patricia Hitchcock u.a.: Im Zug nach New York schlägt ein Fremder dem berühmten und populären Tennisspieler Guy Haines einen perfiden Mordplan auf Gegenseitigkeit vor.
Der katholische Filmdienst verurteilte bei der deutschen Uraufführung den Film wegen seines „abstoßenden Inhalts", attestierte ihm aber einen „raffinierten auf Spannung gedrehten Kriminalfilm".

Im Vorprogramm:
1. Es gibt auch eine weibliche „Fremde im Zug": Ausschnitt aus einem weiteren berühmten Hitchcock-Thriller „Der unsichtbare Dritte" (USA 1959) mit Cary Grant und Eva Marie Saint.

2. Die „Neue Deutsche Wochenschau" vom 8. Februar 1953. Berichte u.a. ‚US-Außenminister Dulles bei Bundeskanzler Adenauer', ‚Filmball in München mit vielen bekannten Schauspielern und Schauspielerinnen'.

Kaffeetafeln ab 14.00 Uhr vor jeder Vorstellung im Gemeindesaal.
Info: Dr. Reinhard Figge, T. 26 30 29

Besondere Veranstaltungen

Ab sofort bietet das Seniorenzentrum Paulus-Quartier einmal monatlich ein Tanzcafé an. Gäste aus der Gemeinde, die zu altbekannten und neuen Melodien das Tanzbein schwingen möchten, sind herzlich willkommen. Für die Damen ohne Herrenbegleitung steht ein Standardtänzer zur Verfügung, der Sie durch den Nachmittag führt. Für ein Gedeck Kaffee und Kuchen bitten wir um 2,50 €.

Tanzcafé

in der Caféteria

Gäste sind herzlich willkommen
Ein Gedeck Kaffee und Kuchen: 2,50 €

Donnerstag, ab 15.30 bis 17.00 Uhr
2.5. und 6.6.

Tanzen Sie mit uns zu altbekannten und neuen Melodien.

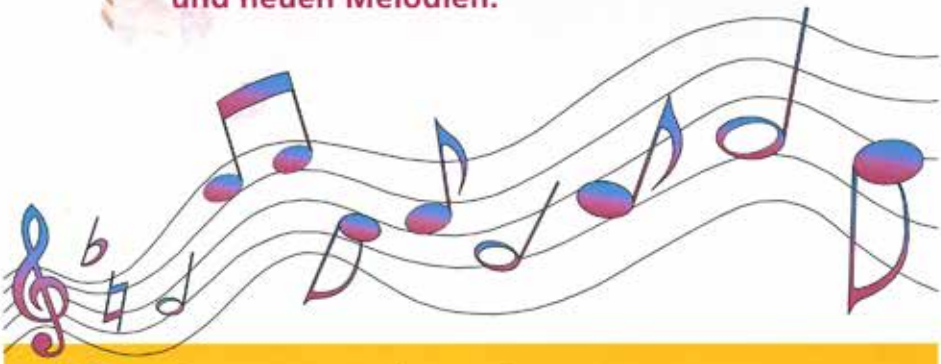

Seniorenzentrum Paulus-Quartier
Schulzstraße 2 | 45138 Essen | Telefon 0201 / 85 480 700

Besondere Veranstaltungen

Einladung zum SpielSpaß!

Einfach Lieblingsspiel mitbringen oder sich überraschen lassen. Wir treffen uns mit Groß und Klein in der Regel am 1. Montag im Monat, montags von 15.00 bis 17.00 Uhr, im Gemeindezentrum an der Auferstehungskirche. Die nächsten Termine sind: 6.5. und 17.6.

Ihre Pfarrerin Heike Remy

Theo…logisch!?

Die Gesprächsgruppe für alle, die an theologischen Themen interessiert sind!

Wir treffen uns einmal im Monat, donnerstags, von 9.30 bis 11.00 Uhr im Erdgeschoss des Gemeindezentrums an der Auferstehungskirche.

Unsere nächsten Termine sind:
16.5. Sprüche Salomos
27.6. Was für ein Vertrauen / Glauben…

Ihre Pfarrerin Heike Remy

GESPRÄCH ÜBER GLAUBENSFRAGEN

mit Pfarrer em. Michael Heering

Dienstag, 21. Mai, 18.00 Uhr
Die vermaledeite Sünde wider den heiligen Geist – Markus 3,29

Dienstag, 18. Juni, 18.00 Uhr
Benaja Ben Jojada: der Mann fürs Grobe – 1. Könige 1 und 2

Besondere Veranstaltungen

Geselliger Mittagstisch

Einmal im Monat möchten wir mit Ihnen bei einem gemeinsamen Mittagessen ins Gespräch kommen.

Mittwochs, 19.6., von 12.00 - 14.00 Uhr

im großen Saal des Gemeindezentrums an der Auferstehungskirche unter der Leitung von Anneliese Huhn.
Kostenbeitrag: 2,00 €.

Unter dem Motto: Alleine Essen macht keinen Spaß,

bitten wir von unserem Angebot zahlreich Gebrauch zu machen.

Wir freuen uns auf Sie!

Themenfrühstück

Samstag, 4. Mai
Referent: Prädikant Byron Colin Nierenz

Das Thema lautet:

Im Namen Jesu - Der Weg aus der Stagnation.

Die Veranstaltung beginnt um 10.00 Uhr und findet **im Paulus-Café** statt. Über eine rege Teilnahme freuen wir uns.

Aus organisatorischen Gründen bitte ich alle Teilnehmer sich bis spätestens drei Tage vor dem Termin bei mir anzumelden (Tel. 26 40 84).

Ihre Anneliese Huhn, Seniorenarbeit

Besondere Veranstaltungen

mks@fz-ev-altstadtgemeinde.de

SOMMERFEST

Wann: 29. Juni 2019
Wo: Familienzentrum / KiTa MKS
Zeit: 11.30 bis 16.00 Uhr

KUNSTWERK TAUFBRUNNEN DER AUFERSTEHUNGSKIRCHE

23.6. nach dem Gottesdienst gegen 11.15 Uhr
ein halbstündiger Blick auf den
Taufbrunnen von Hans Wissel
mit Pfarrer em. Michael Heering

Regelmäßige Veranstaltungen

Montag

▶ SpielSpaß
im Gemeindezentrum AK
15.00 bis 17.00 Uhr, 6.5. und 17.6.,
Leitung: Pfarrerin Remy

Dienstag

▶ Seniorengymnastik
Qigong Yangsheng, 10.00 Uhr,
Herr Felix, T. 0157 509 948 86

▶ Seniorentreffen
15.00-16.30, im Gemeindezentrum AK,
Leitung: Anneliese Huhn, T. 26 40 84

▶ Gespräch über Glaubensfragen
im Gemeindezentrum AK,
jeden 2. Di. im Monat, 18.00 Uhr:
21.5. und 18.6.
Leitung: Pfarrer em. M. Heering

▶ Erziehungsberatung, Herr Konradt
von der Caritas Familienbildung
14.00 Uhr bis 18.00, Term. n. Vereinb.
Infos: Frau Schönenberg, T. 28 48 97

Mittwoch

▶ Yoga mit Frau Mokhamad
im Familienzentrum „MKS",
19.00 Uhr bis 20.30 Uhr.
Infos: Frau Schönenberg, T. 28 48 97

Donnerstag

▶ Frauenfrühstück
im Gemeindezentrum AK, 10.00 Uhr.
1. Do. im Monat, 2.5. und 6.6.
Kostenbeitrag: 5,00 €.
Leitung: Anneliese Huhn Tel. 26 40 84
und Sigrid Wiegand, T. 27 12 61.

▶ Theo…logisch?!
im Gemeindezentrum AK
9.30 bis 11.00 Uhr
16.5. und 27.6.,
Leitung: Pfarrerin Remy

▶ Donnerstagskreis
14.30 Uhr, Karten spielen, nette Gespräche, basteln und miteinander die Zeit vertreiben.
Leitung: Frau B. Strootmann
Infos Pfr. Kreitz, T. 25 65 33

▶ Qi Gong mit Frau Schulz
16.00 bis 17.00 Uhr
im Familienzentrum „MKS",
Mathilde-Kaiser-Straße 19
Infos: Frau Schönenberg, T. 28 48 97

▶ Zumba mit Karin Däsler
18.45 bis 19.45 Uhr
im Familienzentrum „MKS",
Mathilde-Kaiser-Straße 19
Infos: Frau Schönenberg, T. 28 48 97

Freitag

▶ Lauftreff mit Frau Mokhamad
Treffpunkt jeden Freitag
8.50 Uhr Kita „MKS"
9.00 Uhr Schulzstraße 20
Infos: Frau Schönenberg, T. 28 48 97

▶ Mutter-Kind-Gruppe des Ev. Familienzentrums „MKS" + Kita „Friede"
jeden Freitag von 9.30 bis 12.15 Uhr in den Räumen der Schulzstraße 20, mit freundlicher Genehmigung unserer Kooperationspartner GeWo-Bau und ASD Essen.

Besondere Gottesdienste

Festgottesdienst zur Konfirmation
am Sonntag, dem 5.5. um 10.00 Uhr in der Kreuzeskirche

„Nun aber bleiben Glaube, Hoffnung, Liebe, diese drei;
aber die Liebe ist die größte unter ihnen." (1.Kor.13,13)

Bild von geralt auf Pixabay

Diese Jugendlichen werden konfirmiert:

Alisha Abugu, Julien Boras, Julia Danquah, Edward Ernst, Laura Eßmann, Damien Szeliga, Lena-Marie Schubert, Dean-Maurice Schwarz, Jennifer Sikorski, Eileen Templin, Karina Weber

Musikalische Gestaltung:
Essener Kantorei unter der Leitung von
Kantor Andy von Oppenkowski, der auch die Orgel spielen wird

Bläserkreis der Neuen Pauluskirche unter der Leitung
von Andreas Roth

Liturgie und Predigt:
Presbyter/in Lara Bachmann und Matthias Helms
Pfarrer Steffen Hunder

Schwerhörigen-Gottesdienste

um 17.00 Uhr
in der Marktkirche

Der nächste Gottesdienst
findet statt am: 10.5. und 7.6.

Besondere Gottesdienste

Freiluftgottesdienst

am Pfingstmontag, dem 10.6. um 11.00 Uhr
auf dem Vorplatz am GeMEINdeHAUS, Zwinglistraße 28

GOTT BEGEISTERT!

Musikalische Gestaltung:
Blasorchester Essen Werden unter der Leitung von Ralph Rüegg
Liturgie und Predigt: Pfarrer Steffen Hunder

Bild: Sarah Frank in Pfarrbriefservice.de

Seit 4 Generationen mit Herz und Verstand an Ihrer Seite.

Persönliche und unverbindliche Beratung · Würdevolle Erd,- Feuer- und Seebestattungen
Alternative Bestattungsformen · Erledigung aller Formalitäten
Individuelle Verabschiedungsfeiern · Bestattungsvorsorge zu Lebzeiten

Im Trauerfall jederzeit rufbereit **0201.21 02 71** für ganz Essen & Umgebung.

Weitere Informationen Thema Bestattungskultur erhalten Sie auf unserer Webseite **www.masermann-neumann.de**.
Meisterbetrieb **Bestattungen Masermann-Neumann** · Auf dem Bretzberg 28 · 45139 Essen · Telefon 0201.21 02 71

Bundesverband Deutscher Bestatter e.V. · Bestatterverband Nordrhein-Westfalen · Bestatterinnung Nordrhein-Westfalen · Deutsche Bestattungsvorsorge Treuhand AG

Besondere Gottesdienste

Performance-Gottesdienst

am Sonntag, dem 26.5. um 10.00 Uhr in der Kreuzeskirche

Foto: Torsten Leuk

Herzliche Einladung zum
ersten Performance-Gottesdienst in der Kreuzeskirche Essen

„Befreit von meinen Banden – ein anderer Exodus"

Pfarrer:	Steffen Hunder
Organist:	Kantor Andy von Oppenkowski
Objekt- und Performance-künstlerin:	Gabriele Kaiser-Schanz
Art Direktorin:	Heike Altmann
Assistentin:	Ronja Herlsberg

Mit anschließender Ausstellungseröffnung

„Mikrokosmos im Makrokosmos"

Gefördert durch das Kulturbüro Essen

Besondere Gottesdienste

Alphorn-Gottesdienst

am Sonntag, dem 23.6. um 10.00 Uhr in der Kreuzeskirche

image by Wemi on Pixabay

Thema: Was für ein Vertrauen (2. Könige 18,19)
Losung des 37. Deutschen Evangelischen Kirchentages in Dortmund 2019

Musikalische Gestaltung: Alphornbläser der Altstadtgemeinde und aus Süddeutschland
Orgel: Andy von Oppenkowski
Mitwirkende: TeilnehmerInnen des Freundeskreises der süddeutschen Alphornbläser und der Altstadt Alphorns
Liturgie und Predigt: Pfarrer Steffen Hunder

Ökumenisches Friedensgebet

Samstag, 15. Juni, von 12.30 bis 12.45 Uhr, an der Marktkirche

Die ökumenische Gruppe aus der Innenstadt bietet auch im **Juni** an, das Friedensgebet mitzusprechen. Zu der Initiative haben sich Mitglieder aus evangelischen, katholischen und freien Gemeinden sowie aus dem Weigle-Haus zusammengeschlossen. Ihr Anliegen ist es, als Christen erkennbar zu sein und zu handeln. „Wir beten für ein friedliches Zusammenleben in unserer Stadt Essen, aber auch in der Welt, die uns Menschen anvertraut ist".

Karten mit Gebeten zum Mitsprechen werden verteilt.
Für Rückfragen und Gespräche nehmen wir uns anschließend gerne wieder Zeit.
Als Mitinitiatoren aus der Altstadtgemeinde laden wir Sie herzlich ein.

Sabine Orzol und **Matthias Helms**

Besondere Gottesdienste

groß

// **21. Juli 1969**. Der erste Mensch betritt den Mond. Und die Welt hält den Atem an: Ein **großer** Moment.
Dieses Jahr feiert die Welt 50 Jahre Mondlandung. Wir feiern mit, aber wir feiern schon ein bisschen früher, und zwar am 30 Juni, mit einem Abendgottesdienst zur Mondlandung. Es geht um **große** Momente, um **große** Schritte... um alles, was unser Leben **groß** macht. Feiern Sie mit uns!

// Abendgottesdienst zur Mondlandung
30. Juni 2019
18 Uhr
Kreuzeskirche

Besondere Gottesdienste

ABENDMAHLSGOTTESDIENSTE IN DEN SENIORENZENTREN

Gerhard-Kersting-Haus

Rheinische Straße 58:
montags (monatlich)
jeweils um 11.00 Uhr
13.5. Pfarrer Hunder
17.6. Pfarrer Borgardts

Anneliese-Brost-Zentrum

Gneisenaustraße 16a
im Wintergarten:
entfallen wegen Studien-
semester von Pfarrer Nawrocik

Senioren- und Pflegezentrum Christophorus

Volkeningstraße 15
dienstags (monatlich)
jeweils 10.30 Uhr
14.5. und 25.6.
Pfarrer Hunder und
Christa Willnath

Haus Sonnengarten

Maxstraße 34:
mittwochs (monatlich)
jeweils um 10.30 Uhr,
15.5. und 5.6. Pfarrer Hunder

Marienhaus,

Ottilienstraße 9:
jeweils 15.30 Uhr, mittwochs (monatlich)
15.5. und 26.6. Pfarrer Hunder

Johannesheim,

Söllingstraße 77:
donnerstags (monatlich)
jeweils 15.00 Uhr,
2.5. und 6.6.
Pfarrerin i. R. Schilling

Altenessener Seniorenzentrum

Altenessener Straße 170:
2. Di. im Monat, jeweils 10.30 Uhr,
14.5. Pfarrer Borgardts

Malteserstift St. Bonifatius

Selmastraße 5, jeweils 10.15 Uhr,
22.5. und 26.6. Pfarrer Hunder

Die Angehörigen und Freunde unserer Senioren sind ebenfalls zu diesen Veranstaltungen eingeladen.

Besondere Veranstaltungen

Bibel im 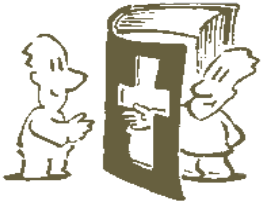 Gespräch

im Ge**MEIN**de**HAUS** Zwinglistraße 28, jeweils um 19.00 Uhr,
Leitung: Birgit Quiring und Pfarrer Steffen Hunder

Mittwoch, 15.5., Thema:
„Die Juden, das auserwählte Volk GOTTES, und wir, die Christen, seine Adoptivkinder"

Mittwoch, 19.6., Thema:
„Die Geistesgaben des lebendigen GOTTES als Reichtum der Gemeinde"

OFFENE KIRCHE

Öffungszeiten:

Mi. + Fr.	12.00 – 19.00 Uhr
Do.	16.00 – 19.00 Uhr
Sa.	11.00 – 18.00 Uhr
So.	10.00 – 11.15 Uhr
	Gottesdienst und Kirchenkaffee

Führungen in der Kreuzeskirche für Jedermann
Mittwoch, Mi., 15.5., Mi., 12.6.

Führungen immer mit Herrn Norbert Arndt von 15.00 bis 16.00 Uhr.

Besondere Veranstaltungen

BIBEL-FRÜHSTÜCK

im Church,
III. Hagen 39, 45127 Essen

Die Evangelische Kirchengemeinde Essen-Altstadt
lädt herzlich ein zum gemeinsamen Frühstücken und Entdecken der Bibel.

Die nächsten Termine sind am

Freitag, 3.5. und 7.6.
jeweils um 9.00 Uhr

Das Frühstücksbuffet kostet
pro Person: 9,90 €,

einschließlich **Kaffee satt**!

Church Restaurant

Ihre Anmeldung richten Sie bitte an:
Church, III. Hagen 39, 45127 Essen,
oder Tel.: 2205-247, Fax: 2205-248
oder per E-Mail:
Church@diakoniewerk-essen.de

2. Treffen 2019,
Dienstag, 4.6.
Treffpunkt
Ge**MEIN**de**HAUS**,
14.00 Uhr

Senioren Aktiv

Heitere Volkslieder

Finden Sie die umschriebenen Volkslieder bei einem „lustigen Rätselraten" heraus! Nachdem wir uns mit duftendem Kaffee und leckerem Kuchen gestärkt haben, geht es los.

Ich verspreche Ihnen einen abwechslungsreichen Nachmittag.

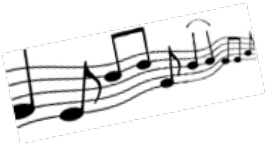

Die Kosten betragen 3,50 €.
Bitte unbedingt vorher telefonisch anmelden! Ich freue mich auf Sie!

Bis dahin grüßt Sie ganz herzlich
Ihre Helga Warm

Anmeldung:
Helga Warm, T: 10 55 889

Besondere Veranstaltungen

achtsam leben

Es geht weiter!
In den Sommerferien biete ich 6 Termine an, achtsam mit sich umzugehen.
Die nächsten sechs Termine finden auf Wunsch von vielen älteren Interessenten nachmittags statt.

Start ist am Dienstag, dem 16. Juli 2019, von 16.00 bis 17.30 Uhr im GeMEINdeHAUS Zwinglistraße 28.

Oft fehlt uns im Alltag die Zeit, uns bewusst dem Hier und Jetzt zuzuwenden. Dazu will ich Ihnen Raum geben. Den gegenwärtigen Augenblick wahrnehmen, mit allen Sinnen, die Gott uns gegeben hat. Durch angeleitete Achtsamkeits-, Entspannungs- und Atemübungen, Zeit der Stille, Hören von ansprechenden Texten, Erstellen von Mandalas, Tee trinken, Gespräche, Austausch…

Durch Achtsamkeit schöpfen wir Energie und können spürbar leichter unseren Alltag gestalten.

Ich bitte um frühzeitige Anmeldung.
Sabine Orzol, Tel. 87 57 80 21

achtsam leben

Besondere Veranstaltungen

Herzliche Einladung

Vorgestellte Bücher können am gleichen Abend erworben werden.

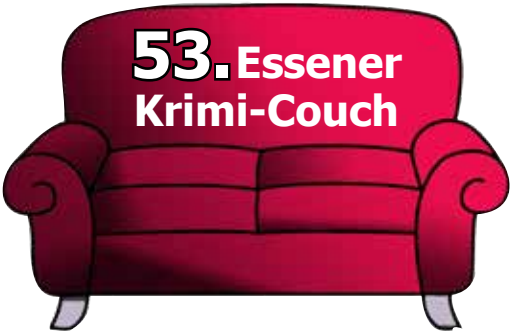

im Ge**MEIN**de**HAUS** Zwinglistraße, Zwinglistraße / Ecke Karolingerstraße

Witzig - Spritzig - Benefizig

Krimis für die Kreuzeskirche, Donnerstag, 27. Juni 19.00 Uhr

Wir erwarten Jutta und Thomas Wilbertz aus Köln.

Durch den Abend führt Moderator Pfarrer Steffen Hunder
mit musikalischer Unterstützung von
Jazz-Professorin Dr. Ilse Storb, Klavier,
und Jürgen Koch, Saxophon.

Für das leibliche Wohl sorgt gegen ein geringes Entgelt das bewährte
Catering Team Cornelia Bachmann und Ulrike Hock

Eintritt 5,00 €.

Vorverkauf: Altstadt-Buchhandlung GmbH, Zwölfling 12, 45127 Essen
Telefon: 02 01 - 23 38 23, Fax: 02 01 - 360 378 03,
E-Mail: info@altstadtbuch.de

Regelmäßige Veranstaltungen

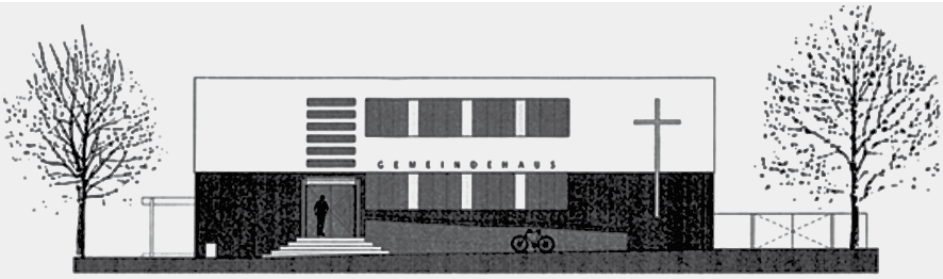

Mittwoch

▶ Seniorentreff
14.00 bis 16.00 Uhr,
Pfarrer Nawrocik,
z. Zt. Herta Körner, T. 22 47 74

▶ Frauenabendkreis
15.00 Uhr, 2. Mittwoch im Monat

▶ Frauenkreis „Bethesda"
15.00 bis 17.00 Uhr
Leitung: Martha Rose
und Christa Willnath

▶ Bibel im Gespräch
19.00 Uhr, 15.5. und 19.6.
Birgit Quiring und
Pfarrer Steffen Hunder

Donnerstag

▶ Seniorenclub
14.00 bis 16.00 Uhr,
Leitung: Doris Nautsch, T. 32 20 55

Donnerstag

▶ Männerkreis
18.30 bis 20.30 Uhr,
2. Do. im Monat, Leitung:
Matthias Helms, T. 87 57 80 21
9.5. und 13.6.

▶ Abendkreis für Frauen
19.00 bis 21.00 Uhr, 3. Do. im Monat
Frau W. Schmidt / Frau G. Schmidt

Freitag

▶ Die Kreativen, ab 19.00 Uhr,
Frau Werner-Nawrocik, T. 32 42 32

Sonntag

▶ Gespräch und Kaffee
Jeden Sonntag nach dem Gottesdienst
von 11.00 bis 12.00 Uhr
im Seitenschiff der Kreuzeskirche

achtsam leben

Foto: Christel Wnuck

Am Abschlussabend genießen wir achtsam das Essen

An sechs schönen Abenden hat Sabine Orzol uns Teilnehmern liebevoll die Welt der Achtsamkeit und Entspannung nahe gebracht.
Wir lernten viele Entspannungstechniken, die wir gut in den Alltag integrieren können. Gedankenimpulse aus einprägsamen Kurzgeschichten wirken bei uns nach.

Mit wenig Aufwand großer Erfolg.

Für mich eine so große Bereicherung.

Dass man auf so viele Arten atmen kann und sich dabei noch etwas Gutes tut.

Den Fantasiereisen an den Strand, zum See oder zum Wasserfall spüre ich gerne nach.

Die Zeit ging immer viel zu schnell um.

Danke für die vielen guten Anregungen!

Achtsam leben ist einfach, einfach – wenn man weiß wie.

Stimmungsbilder der Teilnehmer, eingefangen von Matthias Helms

Ein starker Bibeltag

Einen Bibeltag einmal ganz anders erlebten etwa 50 Teilnehmende am 9. und 10. März an der Auferstehungskirche. Mütter und Väter mit ihren Kindern im Alter zwischen 5 und 12 Jahren waren der Einladung gefolgt. Wir alle warteten gespannt darauf, wie wir „Stärken finden und gestärkt werden" erleben könnten.
Nach einem stärkenden Frühstück zu Beginn gab es eine inhaltliche Einstimmung in der Kirche, bevor wir dann zu einer Kletterhalle fuhren. Es war schön zu erleben, wie manche nach und nach immer mutiger wurden und sich weiter in die Höhe trauten, wie wir einander Mut zusprachen und Hilfestellung gaben, wie wir einander vertrauten und uns gegenseitig sicherten, wie wir unsere eigenen Stärken entdeckten, die von anderen bewunderten und uns auch gegenseitig stärken konnten. Körperlich etwas geschafft, aber beschwingt von den guten Erfahrungen genossen wir wieder zurück im Gemeindehaus ein reichhaltiges Mittagsbuffet, um dann mit frischer Kraft in drei verschiedenen Erfahrungsräumen Neues auszuprobieren.
Wir machten Vertrauensspiele, übten uns in Teamwork und testeten, wie auch aus scheinbar schwachen Materialien wie Papier tragfähige Unterlagen werden können. Ein kurzer Abschluss in der Kirche beendete diesen tollen Tag.
Im Familiengottesdienst am nächsten Morgen knoteten wir Bänder, um uns daran zu erinnern, was wir erlebt hatten und was wir brauchen, um Stärken zu finden und gestärkt zu werden, nämlich Mut, Kraft, Vertrauen, Vorbereitung, Freude, Verantwortung und Glauben.
Bei aller Kraft, die wir aus uns selbst herausfinden und uns gegenseitig ge-

ben können, bleiben wir aber immer auch angewiesen darauf, dass Gott uns stärkt. Deshalb hat uns Jesus ein Gebet mit sieben Bitten geschenkt, das „Vater Unser". So wie die Knoten im Band uns an unsere Erfahrungen erinnern, so bekräftigen jeweils Glockenschläge auch die einzelnen Gebetsbitten – das konnten wir praktisch erfahren.
Beim anschließenden Fotos-Anschauen und gemeinsamen Kaffeetrinken gab es viele positive Rückmeldungen. Vielleicht bleibt ja auch so manch einem unser spezielles Bibeltagslied im Ohr:

„Gut, dass wir einander haben,
gut, dass wir einander sehn.
Freude, Sorgen, Kräfte teilen
und auf einem Wege gehen.
Gut, dass wir nicht uns nur haben,
dass der Kreis sich niemals schließt
und dass Gott, von dem wir reden,
hier in unsrer Mitte ist!"

Ein herzliches Dankeschön an die Erzieherinnen aus den KiTas Friede und MKS und an Frau Schluck für Ihren tollen Einsatz!

Pfarrer Kreitz und Pfarrerin Remy

Musical-Gottesdienst am 17.3.2019 in der Kreuzeskirche

Die Kreuzeskirche war an diesem Wochenende Schauplatz eines ganz besonderen Gottesdienstes. Unter dem Titel „Jesus Christ Superstar" hat Pfarrer Hunder wieder einmal sein großes Interesse an der Musicalwelt bewiesen.
Es war für Steffen Hunder eine Herzensangelegenheit diese wunderbare Rockoper von Andrew Lloyd Webber und Tim Rice im Rahmen eines Gottesdienstes aufzuführen. Und dies war wirklich gut gelungen!
Musikalische Unterstützung erhielt Pfarrer Hunder durch die Gesangssolisten Lisa Schumacher, Rebecca Steidel und Stefan Zebrowski, sowie durch einen Chor unter der Leitung von Nora Mosch. Die Begleitung am Flügel übernahm Veronika Heise.
Das Musical erzählt die Geschichte der letzten 7 Tage von Jesus Christus aus der Sicht von Judas Iskariot. Seine Zweifel an Jesus, seine Zweifel an sich selbst, bringen Judas dazu Je-

sus an die jüdischen Hohepriester zu verraten und damit seinen Tod zu beschließen. Bei seinem Einzug in Jerusalem wird Jesus von der Bevölkerung frenetisch gefeiert. „Hosanna" wird gesungen und getanzt.
Doch Jesus ist mit der Lobpreisung und den vielen Wünschen der Menschen überfordert und wirft sie mit dem Song „Temple" aus seinem Haus. Jesus weiß, dass ihn einer seiner Jünger verraten wird und Maria Magdalena, seine leidenschaftliche Jüngerin, kann ihm nicht helfen. In dem Titel „I don´t know how to love him" („Wie soll ich ihn nur lieben") gibt sie ihrer Liebe zu Jesus Ausdruck.
Jesus möchte mit seinen Jüngern ein letztes Pessach-Fest feiern und bricht das Brot und segnet den Wein. Dabei erzählt er ihnen in dem Lied „The last supper" (das letzte Abendmahl), dass dies das letzte gemeinsame Abendmahl sein wird, bevor er hingerichtet wird. Jesus ist ängstlich und zweifelnd im Garten „Gethsemane". Er weiß nicht, ob sein Opfer überhaupt die Erlösung der Menschen bewirken wird und bittet Gott um Hilfe.
Nach seiner Verhaftung wird Jesus König Herodes vorgestellt, jedoch hat dieser nur Spott und Hohn für ihn übrig. In einem mitreißenden „Herodes Song" erwartet er Wunder von Jesus, die dieser nicht erbringen kann. So wird Jesus ans Kreuz geschlagen, um die Menschen zu erlösen.
Der Song „Jesus Christ Superstar" zum Abschluss des Gottesdienstes hat alle Besucher zu Begeisterung hingerissen und so war eine Zugabe Pflicht.
Die Bilder zeigen, wie viel Spaß und Freude alle Beteiligten an diesem Nachmittag hatten.

Susanne Schumacher

Frieden – ein Taizé-Abend

Foto: Sabine Orzol

Ein Lichtermeer aus Kerzen

Im Februar feierten wir einen stimmungsvollen, meditativen Gottesdienst zum Thema „Frieden".
Wir – das ist die christliche Gruppe aus der Innenstadt, die seit nun bald zwei Jahren zu ökumenischen Friedensgebeten einlädt. Unser Anliegen wollten wir vertiefen und planten daher diesen Taizé-Gottesdienst. Der Einladung über Gruppen und Kreise waren viele Schwestern und Brüder gefolgt.
Wir sangen die eingängigen Lieder aus Taizé, die sich rasch einprägen und im Alltag weiter schwingen. Die kurzen Liedtexte wurden mehrfach wiederholt und so konnten wir uns schnell einhören und gleich mitsingen.
Über Bibelworte, Psalm, Gedicht und Fürbitten spürten wir alle unserem Wunsch nach Frieden nach.
Die Teilnehmer lobten die herzliche und anrührende Atmosphäre. Wir freuen uns über die positive Resonanz und planen für den Herbst einen weiteren Taizé-Abend.
Wir danken allen Mitwirkenden für ihr Engagement und der Freien Ev. Gemeinde Essen-Mitte aus der Hofterbergstraße für ihre Gastfreundschaft.

Sabine Orzol und Matthias Helms

▶ Ev. Telefonseelsorge Essen
Wenn Sie einen Rat brauchen:
T. 0800 / 1 11 01 11
telefonseelsorge-essen.de
Wenn Sie sich engagieren wollen:
T. 0201 / 74 74 8-0

▶ Diakoniestation
Kliniken Essen-Mitte, / HauBe
Töpferstraße 30, 45136 Essen
T. 20 70 57 / Fax: 24 35 41

▶ Diakoniewerk Essen e.V.
Soziale ServicesteIle
Haus der Ev. Kirche, III. Hagen 39
45127 Essen, T. 0201 / 22 05 - 160
Informationen rund um das Beratungs- und Hilfeangebot der Evangelischen Kirche und Diakonie in Essen:
Zentrale Pflegeberatung der Diakonie
Haus der Ev. Kirche, III. Hagen 39
45127 Essen, 0201 / 22 05 - 158
www.diakoniewerk-essen.de.

▶ Kliniken Essen-Mitte
Evangelische Huyssens-Stiftung
Klinikseelsorge,
Tel. 17 41 02 13

▶ Ev. Schwerhörigenseelsorge
Pfarrer Volker Emler
T. 73 49 82, Fax 70 12 42
Henckelstraße 22, 45147 Essen

▶ Evangelisches Verwaltungsamt
III. Hagen 39, 45127 Essen
T. 22 05 - 300
E-Mail:
gemeinden@evkirche-essen.de

▶ Konto-Daten
IBAN: DE16 3506 0190 5220 1000 16
BIC: GENODED1DKD
(bitte immer die Gemeinde und den Verwendungszweck angeben)

Pfarrer/in / Mitarbeiter/innen / KiTas

▶ Gemeindesekretariat Altstadt
(Bescheinigungen für Gemeindezugehörigkeit, Patenamt und Auskünfte)
Karin Steidel, T.: 2205-306, E-Mail: karin.steidel@evkirche-essen.de

Auferstehungskirche

Manteuffelstraße 26, 45138 Essen

▶ Pfarrer Götz Otto Kreitz
Henricistraße 61, T. 25 65 33
E-Mail: gokreitz@gmx.de

▶ Pfarrer Thomas Nawrocik
siehe unten

▶ Pfarrerin Heike Remy
Briefkasten:
KiTa Mathilde-Kaiser-Straße 19
Dienstzimmer u. Postanschrift
Gemeindehaus Auferstehungskirche
Manteuffelstraße 26, 45138 Essen,
T. 56 27 31 94
E-Mail: Heike.Remy@ekir.de

▶ Prädikant Colin Byron Nierenz
Virchowstraße 141, T. 12 52 67 17
E-Mail: c.nierenz@gmx.de

▶ Küsterin Brigitte Schluck
T. 0157 / 72 96 89 66, Montag dienstfrei, E-Mail: akessen@web.de

▶ Kantorin Stefanie Westerteicher
Untere Fuhr 38, T./Fax 270011, E-Mail: stefanie-westerteicher@t-online.de

▶ Familienzentrum
Ev. Altstadtgemeinde Kita „Friede“ und MKS gemeinsam,
www.fz-ev-altstadtgemeinde.de

▶ Ev. Kindertagesstätte „Friede“,
Henricistraße 65, 45136 Essen,
T. 26 17 00, E-Mail:
kitafriede@fz-ev-altstadtgemeinde.de

▶ Ev. Kindertagesstätte MKS,
Mathilde-Kaiser-Straße 19
45138 Essen, T. 28 48 97, E-Mail:
mks@fz-ev-altstadtgemeinde.de

Kreuzeskirche

Kreuzeskirchstraße 16, 45127 Essen

▶ Pfarrer Steffen Hunder
Tiegelstraße 23, T. / Fax 31 32 19
E-Mail: steffen.hunder@ekir.de
Gesprächstermine nach Absprache

▶ Pfarrer Thomas Nawrocik
Zwinglistraße 30
T. 32 42 32, Fax 3 16 42 61
E-Mail: th.nawrocik@gmx.de
Gesprächstermine nach Absprache

▶ Pfarrer David Borgardts
T. 0157 / 72 92 69 36
E-Mail: david.borgardts@ekir.de

GeMEINdeHAUS Zwinglistraße 28,
Frau Niesmann, T. 22 36 06

Küster Simon Kroggel
T. 0157 / 56 37 61 26
E-Mail: simonkroggel@gmx.de
Montag dienstfrei

▶ Musikbüro
Kantor Andy v. Oppenkowski
Zwinglistraße 28
T. 2 48 65 47
E-Mail:
oppenkowski@forum-kreuzeskirche.de

▶ KMD
Kantorin i. R. Rosemarie Richter
T. 0 20 41 / 4 85 70

Gottesdienste / Predigtplan

jeweils 10.00 Uhr	Auferstehungskirche	Kreuzeskirche
05.05. Misericordias Domini	Kreitz	Hunder Konfirmation / A
12.05. Jubilate	Kreitz Konfirmation / A	Borgardts
19.05. Kantate	Remy	Simon
26.05. Rogate	Nierenz	Hunder Performance-GD
Do. 30.05. Christi Himmelfahrt	gemeinsamer GD an der Kreuzeskirche	Hunder /Kreitz / Nierenz Open-Air-GD
02.06. Exaudi	Remy	Hunder / A
09.06. Pfingstsonntag	Kreitz / A	Borgardts
10.06. Pfingstmontag	**10.00** Franz-Sales-Haus Kreitz / Derichs / ÖGD	**11.00 Uhr** GeMEINdeHAUS Zwinglistr. Hunder / Open-Air-GD
16.06. Trinitatis	Remy	Simon
23.06. 1. So. n. Trinitatis	Heering	Hunder / Alphorn-GD
30.06. 2. So. n. Trinitatis	Kreitz	**18.00 Uhr** Borgardts Abend-GD zur Mondlandung
Kinder-GD	19.05. und 16.06. um 11.15 Uhr Auferstehungskirche	--

A = Abendmahl GD = Gottesdienst FGD = Familien-GD ÖGD = Ökumen. GD

Die Jüngeren genießen. Die Älteren beobachten wohlwollend...

Es ist schon seltsam. Da haben wir eine der vermutlich schönsten Möglichkeiten, wunderschön alt zu werden direkt in der Fußgängerzone von Essen, doch dann ziehen überwiegend jüngere Leute ein. Normalerweise sind solche Projekte von älteren Menschen bevölkert und haben Probleme, jüngere zu finden, doch bei uns ist es umgekehrt: Im Mehrgenerationenhaus „GeKu-Haus“ in der Viehofer Straße wohnen inzwischen knapp 40 Menschen zwischen 12...78 Jahren – die Mehrzahl davon 20-35 Jahre alt.

Das ist toll! Aber erstaunlich. Denn wir haben noch wunderschöne seniorengerechte Apartments frei in einer traumhaften Hausgemeinschaft und ganz nahe an allem dran.

Schauen Sie unter www.geku-haus.de, was frei ist, und kommen Sie am 1.Samstag jedes Monats um 11 Uhr zu unserer Führung, um das Haus zu kennenzulernen.